

マチイロ
広報紙をスマホなどで
閲覧できます

2024[令和6年]
10月号
No.587

Public Information Furubira

ふるびら

広報



11月中旬プレオープン予定!

ふるびら150年遊具広場

道の駅の外観が見えるようになりました

来春オープン



9月3日、複合施設かなえーるにおいて、第9回道の駅整備検討委員会が開催されましたので、その内容についてお知らせします。

1. 指定管理候補者株式会社TAISHIより次の5つについて報告がありました。

① 駅長決定及び求人について

◆道の駅たらこミュージアムの駅長候補者が決定しました。

駅長は、道の駅の管理、運営をします。

◆求人募集について

求人媒体「Wantedly」のほか、7月下旬より後志エリアのハローワークで次の社員の募集を開始します。

マネージャー、売店店長、売店副店長、販売スタッフ（契約社員・パート・アルバイト）

② 道の駅におけるたらこ製品の販売について

7月10日、複合施設かなえーるにおいて、町内の事業者5社と合同協議を行いました。

他社製品のたらこを同時に食べ比べできる商品開発について合意が得られ、協議の結果、新商品として1社60gで4社のたらこをパッケージすることを決定しました。



※イメージであり確定したものではありません。

③新商品開発事業について

◆町内資源調査の結果報告

7月10～11日、町内14事業者へインタビューを実施した結果、道の駅のオープンに伴い各事業者から資源（商品）を提供していただけるということになりました。

◆積丹半島アンケート調査の結果報告

8月10日、東しゃこたん漁業協同組合前、神威岬自然公園内、積丹観光協会前の3つの場所でアンケート調査を実施しました。アンケート調査の内容は、開業に合わせて商品開発をしていくにあたり、特産品の方向性等を検討するためのマーケティング活動です。

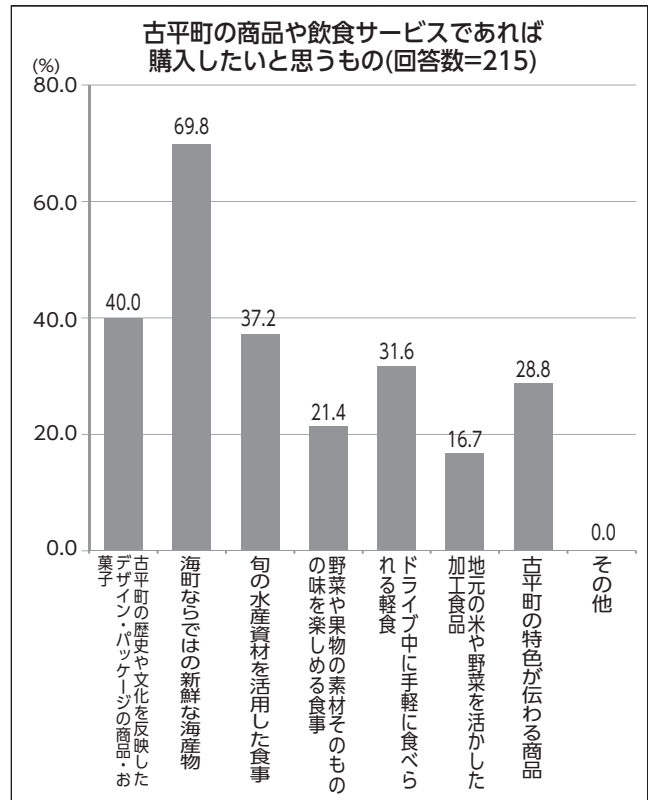
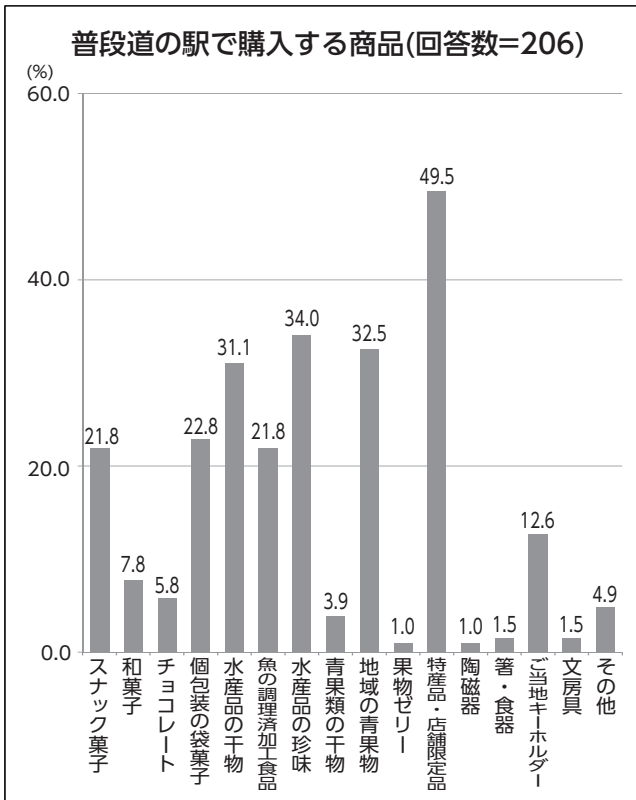
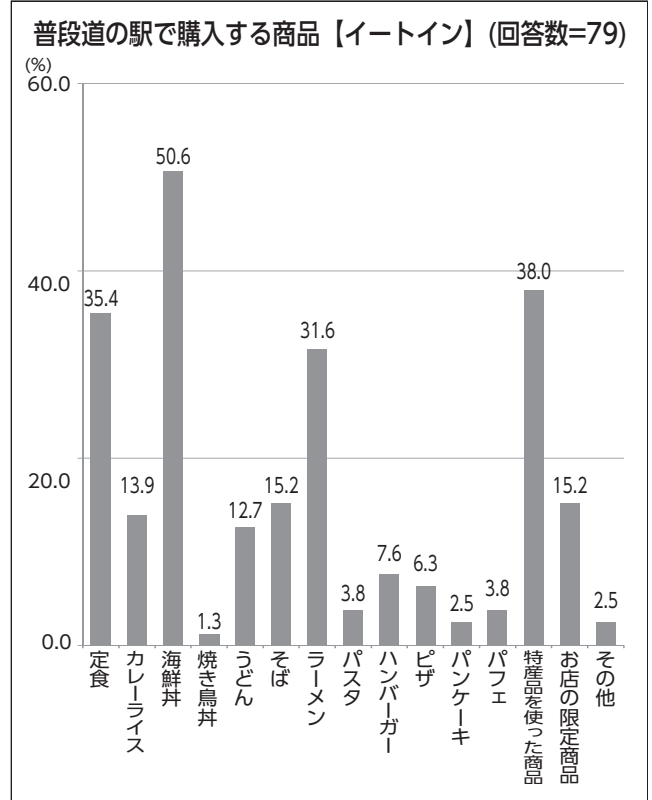
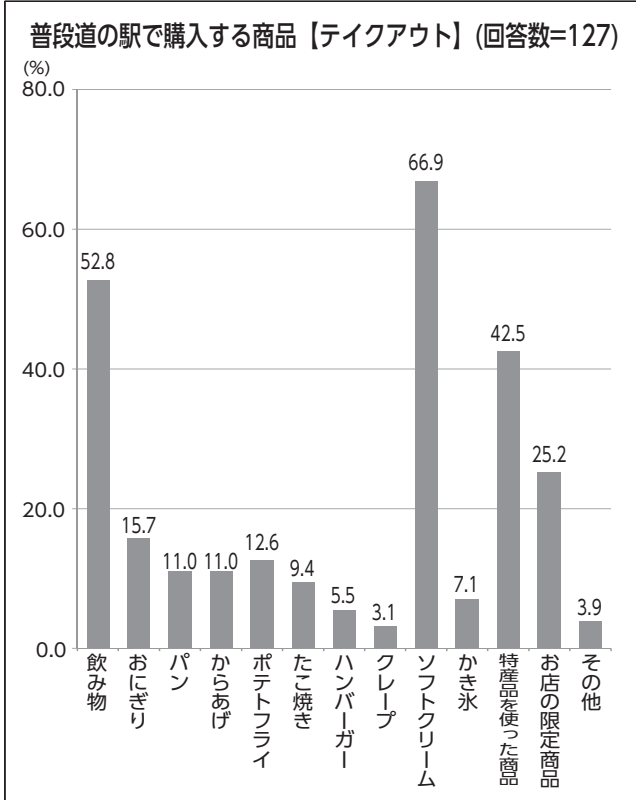

- ④道の駅内で販売するソフトクリームについて
 ◆世界初プロソフトクリーマー もりかわゆういちろう 森川勇一郎氏とソフトクリームを開発することになりました。

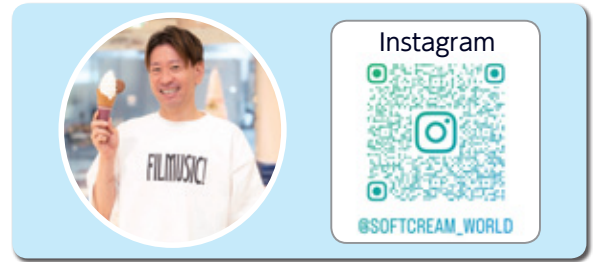

開発ソフトクリーム案

- ウニをイメージしたソフトクリーム ●たらスパ風ソフトクリーム ●ソフトクリームフロート

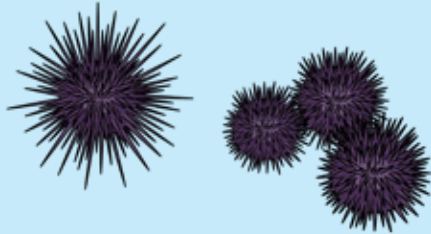

※イメージであり確定したものではありません。

- ⑤今後のスケジュールについて（主に直近3ヶ月の予定）
- ・オリジナルキャラクターの選定、グッズの製造：9月～
 - ・開発商品の検討・試作品の開発・試食等調査の実施：9月～
 - ・ウェブサイト構築、SNS告知、ポスター等の作成：10月～
 - ・飲食、イートイン提供商品の考案・仕入れ業者の選定：10月～
 - ・イベント企画の検討：11月～

2. 新商品開発事業について、委員会出席者により協議が行われました。

観光客アンケートの結果より、予算3,000円以下、家族や友人へのお土産が求められていることから、「3,000円以下のお土産」を主に新商品の開発等について委員会出席者により協議されました。



道の駅で買い物する際の 一人当たりの予算（回答数=206）

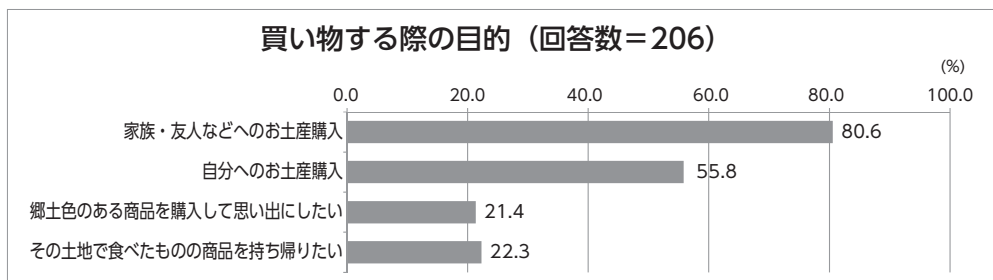
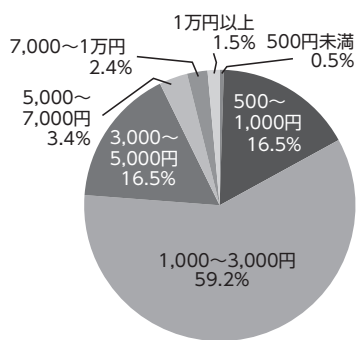

<協議内容>

●たらこ商品はすでにあるので、常温商品で、古平町内のものを使った物について

- ・函館で真イワシのアンチョビを購入したことがある。古平のものを使ってアンチョビができないか？缶詰や瓶詰など常温で日持ちもするものであればより一層陳列しやすく、手にも取ってもらいやすい。製造加工会社が協力してくれれば作れる。ただ、新規の商品開発は既存の事業が忙しくできないと断られるケースが多い。
- ・後志地方では「しりべしコトリアード」が広まってきており、そのような商品がいいのではないかと。 ※しりべしコトリアードとは・・・地元の魚介類や野菜・果物を使い、魚介の出汁をベースに北海道産乳製品を使った食べるスープ

●冬季の閑散期に集客できる仕組みについて

美幌の道の駅の運営も携わっており、そこで企画したのがかまくら内でジンギスカンを食べるという企画で、実現はできなかったが、そのような企画も検討していきたい。

オープニングスタッフ募集中！

マネージャー・売店店長・売店副店長・販売スタッフの募集をしています。
資格・経験等の条件はハローワーク求人情報よりご確認ください。

ゼロから立ち上げていくため、あなたのアイデアをカタチにするチャンスが大いにあります！是非新しい道の駅と一緒に盛り上げていきましょう！
気軽にご応募いただき、なんでも相談してください。

◇募集に関するお問い合わせ先

株式会社 TAISHI (採用担当：永井^{ながい}) ☎011-221-0033 ✉contact@taishi-hkd.jp



◇お問い合わせ先 観光室商工観光係 ☎0135-48-9840 (内線235)

海のまちクリニック通信

今月号は、介護医療院について、お知らせします。

担当：看護係 なかむら ゆい 中村 唯

介護医療院とは？

医療が必要な要介護高齢者の「長期療養」「生活施設」です。長期的な医療と介護が必要な高齢者を対象に「日常的・継続的な医学的管理」や「看取り・ターミナルケア」等の医療機能と住み慣れた地域での「生活施設」としての機能を兼ね備えています。利用者の皆様がその人らしい日常生活を送れるよう職員一同が連携して療養生活のサポートをします。

ご利用いただける方

入院(入所)定員：18名
「要介護1～5」の認定を受けている方で、医療処置及び中・長期療養が必要な高齢者の方

入所に関する相談窓口

古平町介護医療院 介護係
TEL 0135-48-6035
受付時間 8時45分～17時30分

☆古平町介護医療院では 毎月行事行っています☆

6/19 ホットケーキ試食会



まだ焼けないかな・・・
皆で食べると美味しいよね～

発熱外来情報 ～依然として多くの陽性者がいます～

今月号から発熱外来で受診された方の人数をお知らせします。

今月号は4～8月受診者数を、来月号からは発行月の前月の受診者数をお知らせします。

	4月	5月	6月	7月	8月	合計	平均
発熱外来受診者	33	48	33	49	33	196	39.2
新型コロナウイルス	10	5	11	19	15	60	12
インフルエンザA	0	0	0	2	0	2	0.4
インフルエンザB	0	0	0	0	0	0	0
溶連菌	0	2	2	3	0	7	1.4
ノロウイルス	0	1	0	0	0	1	0.2

※みなし陽性含



すこやかふるびら

10月

特集

子宮頸がんを予防する HPV（ヒトパピローマウイルス）ワクチンについて

日本では毎年約1.1万人の女性が子宮頸がんにかかり、約2,900人の女性が子宮頸がんで亡くなっています。子宮頸がん患者は20歳代から増え始めて、30歳代までのがんの治療で子宮を失ってしまう（妊娠できなくなってしまう）人も、1年間に約1,000人います。

●ウイルス感染でおこる子宮頸がん

子宮頸がんは、ウイルスの感染がきっかけで発症するがんでHPV（ヒトパピローマウイルス）の感染が原因と考えられています。このウイルスは、多くの女性が“一生に一度は感染する”といわれているウイルスです。感染しても、ウイルスが自然に消えることがあります。一部の人でがんになってしまうことがあります。そのため、感染を防ぐことががんにならないための手段です。

●子宮頸がんで苦しまないためにできる2つのこと

“今から” できること

日本では小学校6年から高校1年相当の女の子を対象に、子宮頸がんの原因となるHPVの感染を防ぐワクチン接種の機会を提供しています。



オーストラリアなどワクチン接種が8割を超えている国では、子宮頸がんの感染率が減少していることがわかりました。

“20歳になったら”

できること

HPVワクチンを受けていても子宮頸がん検診は必要です。定期的に検診を受けましょう。



公費によるワクチン接種対象の方には、ご案内を送付しています。

1997～2005年度生まれで接種の機会を逃した方の、公費による接種は2025年3月31日までとなっています。

希望される方は指定期間内に接種されますようお願いいたします。

HPVワクチンについてもっと詳しく知りたい方は

厚労省 HPV



または



お知らせ①

出来事

お知らせ②

10月の予定

日	時	場所	内容
3日(木)	13:00～ 14:30～	清川団地C棟駐車場 港町 八幡司様宅前	オレンジカフェふるびら
8日(火)	13:00～	ふるびら温泉	健康相談
16日(水)	9:30～	複合施設 かなえーる	西部・浜町(合同)お達者クラブ
25日(金)	9:45～	倶知安保健所 余市支所	こころの健康相談 ※予約3日前まで ☎0136-23-1957 お問い合わせ：倶知安保健所 健康推進課 健康支援係

◇お問い合わせ先 保健福祉課健康推進係 ☎0135-48-9839(内線133・134)



8/1

カヌー体験教室 上手に乗れたよ

B&G古平海洋クラブ主催のカヌー体験教室が開催され、小学生6名が参加しました。最初にライフジャケットを着用し浮遊体験を行い、「SUP(サップ)」と「カヌー」を体験。初めての子もプールを2周する頃には上手に乗れるようになり、とても楽しんでいました。最後は2周回ったタイムを競う「タイムトライアル」を行いました。

参加した小学1年生の相内颯汰くんは「初めてだったけど、上手にできたし、楽しかった!」と話してくれました。



8/3

ふるびら温泉しおかせ夏祭り 多くの来場者で賑わう

(株)東洋実業主催のふるびら温泉しおかせ夏祭りが開催され、多くの町民が集まりました。フードコーナーや縁日コーナーには行列ができ、13時から、来場者が楽しみにしていたビンゴゲームが始まりました! 毎日温泉に入りに来ているという笠井信一さんは、堀農園賞を獲得しました。「何年かぶりに当たった! また来年も楽しみにしている。」と話してくれました。



8/6

幼児センター七夕の会 短冊に願いを込めて…

幼児センターと支援センター合同の七夕の会が行われ、園児たちの「たなばたさま」を歌う元気な歌声がホールに響き渡っていました。歌が終わった後は、短冊を紹介し、願い事を発表。先生から「上手に出来たところは?」のインタビューに、たいよう組の照山大悟くんは「天の川のところです!」と発表していました。その後、ホールで盆踊りを踊り、お楽しみ遊び「七夕リレー」を楽しみました。



8/9

B&G古平海洋クラブ 夏休みのビーチ活動

海洋クラブのビーチ活動に会員8名が参加しました。海岸のゴミ拾いをし、その後は競争して旗を取り合う「ビーチフラッグ」のレクリエーションを行い、最後にみんなでバーベキューをしました。

参加した小学4年生の阿部心咲ちゃんは「レクリエーションも楽しかったし、バーベキューも美味しかった!」と話してくれました。



8/14

ふるびら納涼盆踊り やぐらを囲んで

古平町商工会と古平町商工会女性部主催による「ふるびら納涼盆踊り」が漁港会館で開催されました。音楽が流れると、やぐらの周りには浴衣を着た子どもたちや大人が集まり、メロディーに合わせて楽しく踊る姿が見られました。また、ミニビアガーデンが同時に開催され、ビールや焼き鳥、フライドポテトなど、来場者は夏の夜を楽しんでいました。



8/23

地域おこし協力隊「ミニ縁日」 カールふるびらに集合

地域おこし協力隊の道言^{どうごん}氏が町民の交流の機会ができればと「ミニ縁日」を企画し、他の3名の隊員も協力。カールふるびらガレージで開催され、子どもから高齢者まで幅広い方が訪れ、21名の方が参加しました。「たらこパイ」の試食もあり、参加者は会話を楽しみながら、楽しい時間を過ごしていました。



8/26

交通安全活動推進委員協議会 1年生に反射材プレゼント

余市地域交通安全活動推進委員協議会より小学1年生に反射材のプレゼントがあり、児童一人一人に手渡されました。推進委員の渡邊^{わたなべ}さんより「暗い道でも光を反射し、車などから目立つようにすることで、安全を守ってくれます。カバンにつけてください。」と説明がありました。シマエナガのデザインに児童たちは「かわいい!」と喜んでいました。



8/26

れい明の里町内会 墓地清掃活動 墓地をきれいに

れい明の里町内会が墓地清掃活動を行いました。住み良い町づくりを推進するための活動として、毎年お盆を過ぎたこの時期に行っており、今年で42回目となります。

町内会会員の約30名が約2時間、枯れた花やペットボトル、空き缶などを拾い集め、約170Kgのゴミを回収しました。



小説やマンガ、映画などの物語の世界の建築物や地図、絵の意味など。それらを知ると、より物語を面白く感じることができます。今回は、そんな物語の中の世界について語られている図書4冊を紹介します。



『ものがたりの家 美術設定集』

著：吉田誠治 パインターナショナル

住んでみたい空想の家を33点収録。背景グラフィッカー吉田誠治がおくる、夢と憧れが詰まった今までにない美術設定集。さらにコマ割り絵本、線画ギャラリー、メイキングを収録した吉田誠治の『ものがたりの家』決定版。



『ファンタジーの世界地図』

編：ヒュー・ルイス＝ジョーンズ 訳：栗原紀子 東京堂出版

作家が作品に掲載した地図、クリエイターが制作した映画やテレビ番組作品に登場する架空の土地の地図など、220点のカラー図版で「地図」を語るビジュアル書籍。



『ジブリの立体建造物展 図録〈復刻版〉』

監修：藤森照信 コンセプトデザイナー：種田陽平

編集：スタジオジブリ トゥーヴァージンズ

『風の谷のナウシカ』から『思い出のマーニー』までに登場するたくさんの架空の建造物たち。解説とともに、その設計の源に触れることができる一冊。



『楽しく読みとく 鳥獣戯画 1』

監修：三戸信恵 WAVE出版

世界に誇る日本文化のひとつ、漫画・アニメーション。その祖ともいわれる「鳥獣戯画」を、わかりやすく楽しく読みといていく本。シリーズ全3巻。

古平町図書館 複合施設「かなえーる」2階

開館日：火～日 10:00～18:00、祝日 10:00～17:00

閉館日：月、年末年始（12月31日～翌年1月5日）、蔵書点検期間

貸出期間：2週間 貸出冊数：一人15冊まで（図書と雑誌を合わせて）

その他：新聞記事検索やボードゲーム、電子機器の充電もできます。

お問い合わせ先：教育委員会図書係 ☎0135-42-2590（内線144）





8月1日より古平町地域おこし協力隊林業推進委員に任命されました、水嶋と申します。私は木工クラフトの町、置戸町で生まれ育ち、子供の頃から森と川を身近に過ごしてきました。その後旭川市、厚真町、北広島市などで活動をしていました。

古平町は、豊かな自然に恵まれた町で、その森林資源にとっても惹かれました。いまは、道産木材を使った樽作りに取り組んでおり、現在は恵庭市にある作業場で制作を進めています。近いうちに古平町内で作業場を構える予定で、今はその場所を探しているところです。どんな情報でもいいので、心当たりのある方ぜひ連絡いただけたらとてもありがたいです！



また、林業は昔、非常に地域産業として地域の住民との結びつきが強い産業でした。過去から現代にかけて、古平の森がどのように利用されてきたか、古平の木材がどのように人の生活を豊かにしてきたかというところにも非常に興味があります。

古平町に住む皆様と話していく中で、そうした部分も知っていきたいです。

今後の活動では、古平町からオール北海道産の材木を使った樽を作り上げることを大きな目標としています。そのために、古平町近辺はもちろん、北海道内で樽を利用する可能性のある事業者の皆さんと多くお会いして、協力関係を築いていくつもりです。また、北海道の森林利用について考え、活動している方々とのネットワークを広げ、共に北海道の自然を守りながら活用する方法を模索していきます。地域の皆さんと一緒に、定期的に森林を利用する新しい方法を考えていけたらと思っています。

古平町のことがまだまだ知らないことだらけです。少しずつにはなっていますが勉強していきますのでどうぞよろしくお願いいたします。



北海道大学大学院から「道産樽作り」の取材

中央：水嶋隊員

情報などこちらにお願いします。 水嶋メールアドレス：mizushimafurubira@gmail.com

◇お問い合わせ先 企画課企画防災係 ☎0135-48-9836 (内線222・224)

各種自衛官を募集します

自衛隊では、18歳～32歳までの方を募集しています。車両、船、飛行機を扱う仕事から事務や調理など職種は50種以上あります。

細部応募資格等については、小樽地域事務所までお問い合わせください。

◇お問い合わせ先

自衛隊札幌地方協力本部小樽地域事務所
☎0134-22-5521



余市警察署だより



令和6年11月1日道路交通法改正！

自転車の危険な運転に新しく罰則が整備されました。

○ 運転中のながらスマホ

スマートフォンなどを手で保持して、自転車に乗りながら通話する行為や画面を注視する行為が新たに禁止され、罰則の対象となりました。

自転車で走行中にスマートフォンを使用すると、片手運転となり、不安定でバランスを崩しやすく、転倒するリスクが高まります。

また、通話相手との会話や画面に気を取られやすく、自分の進路の安全確認がおろそかになり、事故を起こす原因になります。

○ 酒気帯び運転および帮助

自転車の酒気帯び運転のほか、酒類の提供や自転車への同乗・自転車の提供に対して新たに罰則が整備されました。

お酒を飲んだ状態で自転車を運転することはもとより、お酒を飲んだ人に自転車を提供したり、ましてやお酒を飲んでいる人が運転する自転車に同乗することは、重大な交通事故へ発展するおそれが非常に高い行為ですので、絶対にやめましょう。

重大事故を防ぐため、しっかりと交通ルールを守りましょう。



◇お問い合わせ先

余市警察署 ☎0135-22-0110

一定面積以上の土地取引には届出が必要です

土地の売買・賃借・交換・営業譲渡など、一定面積以上の土地取引に係る契約をした場合には、国土利用計画法の規定により、その土地が所在する市町村に届出が必要です。

【届出の対象となる面積】

- ・市街化区域 2,000㎡以上 (町内にはありません)
- ・市街化区域以外の都市計画区域内 5,000㎡以上
- ・都市計画区域外 10,000㎡以上

【届出者】

土地の権利取得者 (買主等)

【届出期限】

契約締結日から2週間以内

※提出期限を過ぎた場合でも届出書の提出にご協力願います。

【提出書類 各3部】

- ・土地売買等届出書
- ・土地売買等契約書の写し
- ・土地の位置を明らかにした縮尺5万分の1以上の図面
- ・土地の形状を明らかにした図面
- ・委任状 (代理人が届出する場合)

【罰則】

届出をしないと法律で罰せられることがあります。
※提出様式や制度の詳細は町ホームページをご覧ください。

◇届出・お問い合わせ先

企画課企画防災係
☎0135-48-9836 (内線222・225)



10月の休日当番病院

○当番病院 (午前9時～午後5時)

日	医院名	電話番号
6日(日)	小嶋内科	0135-22-2245
13日(日)	林病院	0135-22-5188
14日(月)	池田内科クリニック	0135-23-8811
20日(日)	黒川町整形外科クリニック	0135-22-2447
27日(日)	森内科胃腸科医院	0135-32-3455

※余市協会病院には、常時日直の医師がおり急患に限り診療します。

○夜間救急病院 (※急患に限り診療します。)

医院名	電話番号	診療時間
余市協会病院	0135-23-3126	午後6時～翌日7時

※診療科目 内科、小児科、外科、整形外科

「郵便局で参加するスマホ教室」

古平浜町郵便局で、タブレットの画面上の講師によるスマホ教室の受講ができます。スマホの基本的な使い方から、スマホでできる行政サービスの使い方などを学べます。原則一対一の個別形式のため、自分のペースで参加できます。受講料は無料で、機種や携帯会社を問わず、何度でもご参加いただけます。

- 時期：令和7年1月末まで（予定）
- 時間：10時～17時
- 場所：古平浜町郵便局
- 予約：楽天シニアカスタマーセンター（平日10時～16時）

☎0120-955-545

※楽天モバイル（株）が総務省「デジタル活用支援推進事業」における執行団体として、日本郵便（株）と協同で運営します。
 ※実施状況により早期に受付終了する可能性がございますので、お早めにご参加ください。
 ※ご不明な点がございましたら、古平浜町郵便局までお問い合わせください。

◇お問い合わせ先

- 古平浜町郵便局
- ☎0135-42-2686（平日9時～17時）

竜巻などの激しい突風に注意しましょう！

竜巻は発達した積乱雲の下で発生する激しい空気の渦巻で、日本国内でも、竜巻の発生が毎年確認されています。

北海道では平成18年11月に佐呂間町で日本における観測史上最大規模の竜巻に襲われています。竜巻は極めて稀な現象ですが、一度発生すると家屋の倒壊や車両の転倒、飛来物の衝突などにより、短時間で大きな被害をもたらすことがあります。

気象庁では、今まさに竜巻等が発生しやすい気象状況となっていることなどを伝える情報として、「竜巻注意情報」を発表しています。お住まいの地域内のどこで竜巻が発生する可能性が高まっているのかについては、気象庁ホームページにある「竜巻発生確度ナウキャスト」から地図上で確認することができます。

竜巻注意情報が発表されたときには、空の様子に注意し、真っ黒い雲が近づき周囲が急に暗くなったり、急に冷たい風が吹いてきたりするなど、積乱雲が近づく兆しのある場合には、頑丈な建物に避難するなど身を守る行動をとりましょう。



竜巻発生確度ナウキャスト
 (気象庁ホームページ)

◇お問い合わせ先

- 札幌管区気象台天気相談所
- ☎011-611-0170

いきいき・ほのぼの文芸

古平俳句会

何事も不器用な身に夜の長し
 偲ぶ人又一人増ゆ月の夜
 秋潮や事あるごとに反り合へり

室谷弘子

新涼の岬を叩く波白し
 揺るゝ色揺れぬ色あり秋桜
 つぎ次と風を乗り換へ秋の蝶

渡辺嘉之

病院の待合室に流れくるBGMに心なごみて
 陽があたり子チョウが急に飛び交いて風の気のままユラユラしながら

大谷マサイ

雨上り五りんも咲いたぼたん花たつぷりの露光り中に
 サクランボ一粒類張り「甘いね」と初もの頂き叔母と笑顔に

坂本信子

かすみ草花弁五枚の繊細さ一本ガラスの花瓶に涼しく
 七夕の雨降りやまず夜の曇にかくれし星座想い馳せゆき

寺田カツ子
藤平まゆみ

大うねり小うねり生れ芒原
 古里の訛に戻る露の宿
 仕舞はれず棚に置かれし秋団扇

仲谷比呂古

岬空を我が物顔のトンボかな
 颱風の逸れて安堵の夜となり
 船音を遠く近くに秋の風

吉田金治

東海大学札幌高校柔道部古平合宿

8月3、4日、東海大学札幌高校柔道部が古平町武道館で合宿を行いました。OBで古平町出身の須貝等さん、黒山幸洋さん、田口滯さんが講師となり、古平柔道少年団のほか、苫小牧、帯広市、豊浦町、ニセコ町の中学生が参加しました。全国高校総体を前にしての稽古、気分転換のレクリエーションが行われ、充実した合宿となりました。



8月の水場データが
閲覧できます！

■数量

153,773.10kg
(前年比88.3%)

■金額(税抜)

107,597,680円
(前年比101.8%)



▲詳しくはこちら

町の人口と世帯数

	前月比
人口	2,613人 (-3)
男	1,236人 (0)
女	1,377人 (-3)
世帯数	1,629世帯 (-1)
上記のうち	
外国人	51人 (2)
男	10人 (0)
女	41人 (2)

令和6年8月末日現在
住民基本台帳人口

ご冥福をお祈りいたします

竹本美代子さん	齊藤恭之さん	花谷健治さん	本間金久さん
100歳	35歳	75歳	73歳
8・18	8・19	8・15	8・10
入船町	丸山町	浜三	港町

おたんじょうおめでとう

世戸海心ちゃん	干場達稀ちゃん	岸本悠寿ちゃん
8・19	8・12	8・1
将也さん	誠司さん	賢二さん
浜三	旭町	沢江町

◎現金
100,000円
本間のうち子(港町)

ご寄付いただき誠に
ありがとうございました(敬称略)